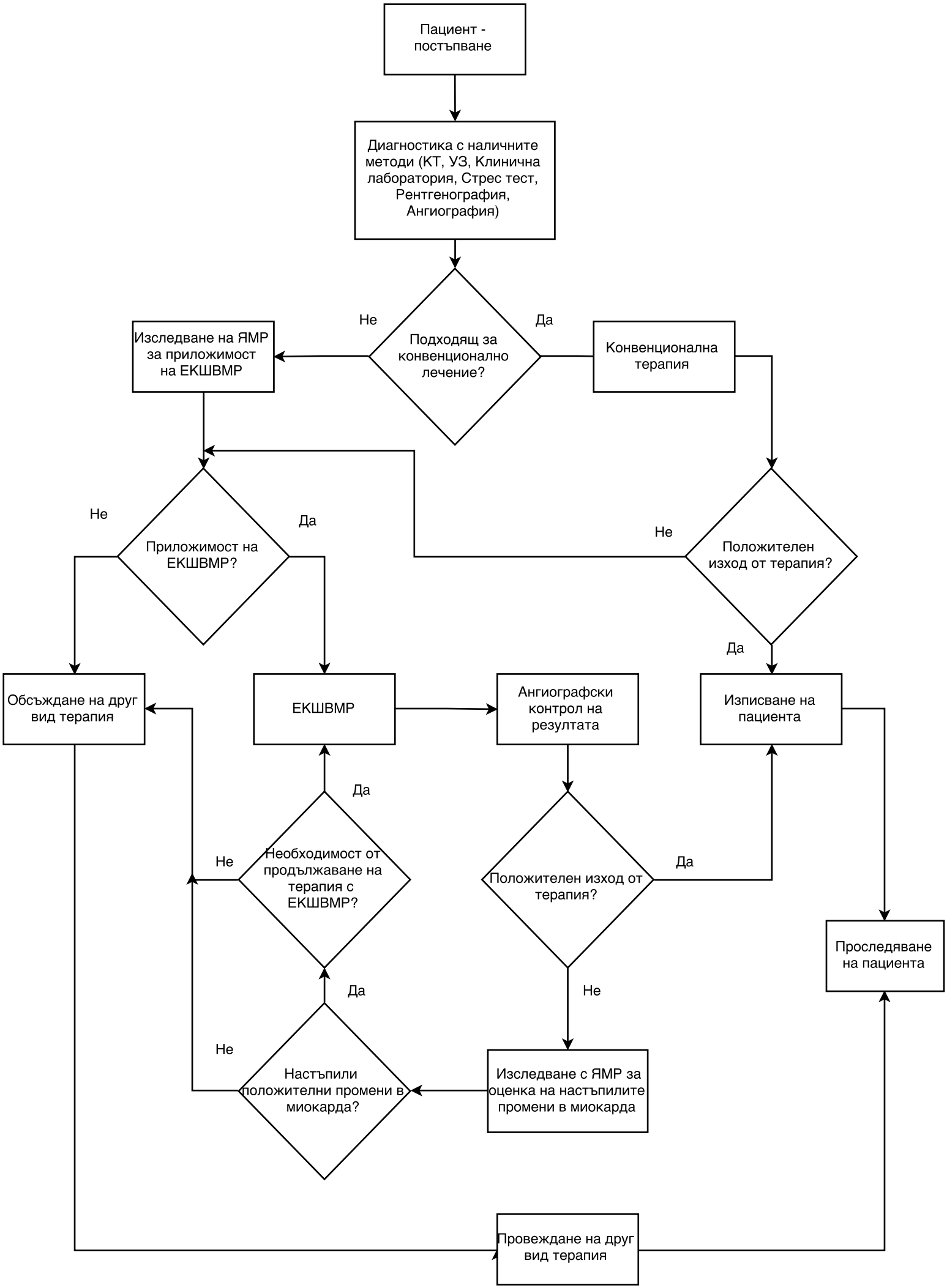
Пациент - постъпване
Диагностика с наличните методи (КТ, УЗ, Клинична лаборатория, Стрес тест, Рентгенография, Ангиография)
Подходящ за конвенционално лечение?
Не
Да
Изследване на ЯМР за приложимост на ЕКШВМР
Конвенционална терапия
Приложимост на ЕКШВМР?
Не
Да
Положителен изход от терапия?
Не
Да
Обсъждане на друг вид терапия
ЕКШВМР
Ангиографски контрол на резултата
Изписване на пациента
Необходимост от продължаване на терапия с ЕКШВМР?
Да
Не
Положителен изход от терапия?
Да
Не
Проследяване на пациента
Настъпили положителни промени в миокарда?
Да
Не
Изследване с ЯМР за оценка на настъпилите промени в миокарда
Провеждане на друг вид терапия